CAUSSES et VALLÉE de la DORDOGNE
communauté de communes

Cauvaldor | PLUIH

SAINT-SOZY

Code INSEE : 46293

Entité paysagère : Vallée de la Dordogne

Armature territoriale : Pôle de proximité

Bassin de cohésion territoriale : Souillac

Arrêt	*Enquête publique*	*Approbation*

LEGENDE

Servitude AC1 : Protection des monuments historiques

- Monument historique classé ou inscrit
- Périmètre de protection autour des monuments historiques

Servitude AC2 : Servitude relative aux sites inscrits et classés

- Sites inscrits ou classés

Servitude AC3 : Réserve Naturelle Régionale

- Réserve Naturelle Régionale Marais de Bonnefont

Servitude AC4 : Sites Patrimoniaux Remarquables (SPR)

- Sites Patrimoniaux Remarquables (SPR)

Servitude PM1 - Plan de Prévention des Risques Naturels Prévisibles

- Plan de Prévention des Risques Naturels de Rocamadour

Plan de Prévention des Risques Inondations de la Dordogne

- Zone bleue
- Zone orange
- Zone rouge
- Zone verte 1
- Zone verte 2

Servitude T1 : Servitudes de protection du domaine public ferroviaire

- Emprise le long des voies ferrées

Servitudes T4 et T5 : Servitudes aéronautiques de dégagement et de balisage

- Plan d'exposition au bruit de l'aéroport Vallée de la Dordogne

Données complémentaires (à titre d'information)

- Classement sonore
- Espaces Naturels Sensibles
- Natura 2000 - Zones Spéciales de Conservation

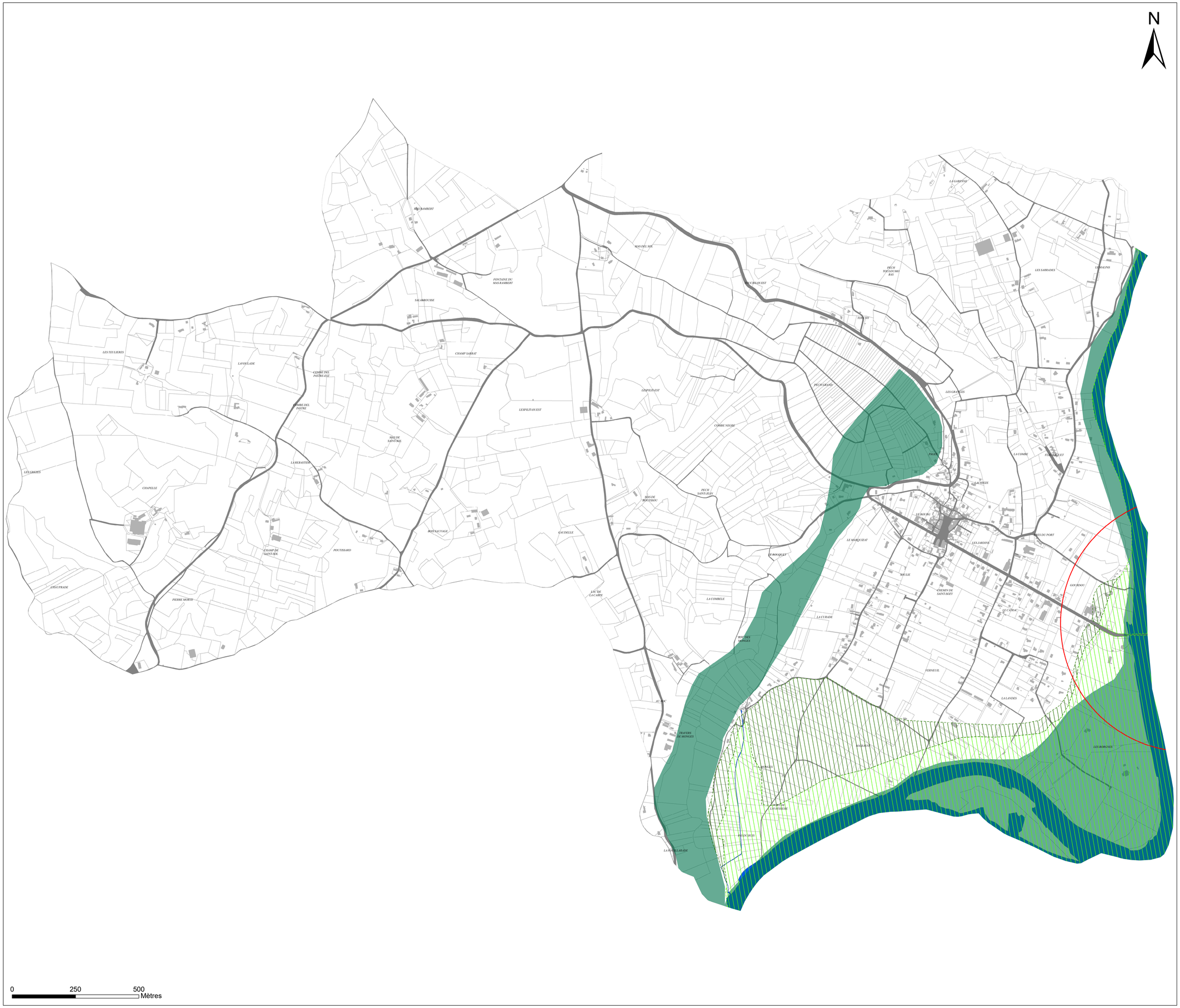

0 250 500 Mètres